Name: _____ Datum: _____

3

1 Ich schreibe zu den Lauten die Buchstaben auf:

Laut-Buchstaben-Diktat

Durchführung:
Es wird Buchstabe für Buchstabe lautierend diktiert; diese können wahlweise mit Groß- und/oder Kleinbuchstaben verschriftlicht werden.

Kriterien zur Buchstabenauswahl:
Grapheme/Buchstaben der Stufen davor (a, e, i, o, u, m, r, s, ei, au) und auf dieser Stufe neu (n, l, f, w, ä, ö, ü, eu/äu)




n _____	ö _____	f _____
e _____	r _____	l _____
ü _____	w _____	ä _____
s _____	eu (äu) _____	i _____

© 2011 S.Nickel / K. Hübner
Version 02.11
www.abc-projekt.de

Name: _____ Datum: _____

3

2 Ich schreibe die Wörter zu den Bildern auf.

Wort-Bild-Diktat

Durchführung:
Die Suchbegriffe zu den Bildern werden vor der Verschriftung besprochen (ggf. von den Lehrenden vorgegeben) und sollen dann eigenständig, im eigenen Tempo vom Lernenden verschriftlicht werden.

Kriterien zur Wortauswahl:
Wortlänge 1-2 Silben, keine Konsonantenkluster; KV-, KVK- oder VK-Struktur; Diphtonge/Doppellaute möglich (au, ei), Grapheme/Buchstaben der Stufen davor (a, e, i, o, u, m, r, s, ei, au) und auf dieser Stufe neu (n, l, f, w, ä, ö, ü, eu/äu)

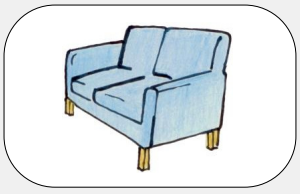

Sofa _____

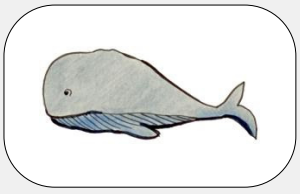

Wal _____



Menü _____

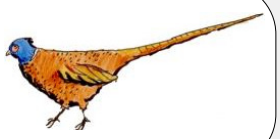

Fasan _____



Rose _____



Wein _____



Seife _____



Euro _____



Löwe _____



Sauna _____

ABC Projekt
© 2011 S.Nickel / K. Hübner
Version 02.11
www.abc-projekt.de

Name: _____ Datum: _____

3

3 Ich schreibe die Anzahl der Silben auf.

Bilderliste zur Bestimmung der Silbenanzahl

Durchführung:
Die Suchbegriffe zu den Bildern werden vor der Bearbeitung besprochen (ggf. von den Lehrenden vorgegeben). Es soll dann eigenständig, im eigenen Tempo vom Lernenden die Silbenanzahl bestimmt werden; ggf. unter Zuhilfenahme unterschiedlicher Silbengliederungstechniken wie Klatschen, Klopfen etc.

Kriterien zur Wortauswahl:
Wortlänge 2-4 Silben, keine Konsonantenkluster, KV-, KVK- oder VK-Struktur; Diphtonge/Doppellaute möglich (au, ei), Grapheme/Buchstaben der Stufen davor (a, e, i, o, u, m, r, s, ei, au) und auf dieser Stufeneu (n, l, f, w, ä, ö, ü, eu/äu)



Ro-si-nen

3



Eu-le

2



Mu-se-um

3



Ma-ro-nen

2

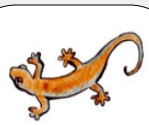

Sa-la-man-der

4



wei-nen

2

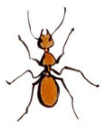

A-mei-se

3



Li-mo-nen-eis

4

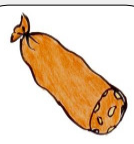

Sa-la-mi

3

ABC Projekt
© 2011 S.Nickel / K. Hübner
Version 02.11
www.abc-projekt.de

Name: _____ Datum: _____

3

4 Ich ordne die Silben und schreibe die Wörter auf.

Wort-Bild-Diktat mit Schüttelwörtern

Durchführung:
Die Suchbegriffe zu den Bildern werden vor der Verschriftlichung besprochen (ggf. von den Lehrenden vorgegeben) und sollen dann eigenständig, im eigenen Tempo vom Lernenden verschriftlicht werden.

Kriterien zur Wortauswahl:
Wortlänge 3-5 Silben, keine Konsonanten-kluster; KV-, KVK- oder VK-Struktur; Diphtonge/Doppellaute möglich (au, ei), Grapheme/Buchstaben der Stufen davor (a, e, i, o, u, m, r, s, ei, au) und auf dieser Stufe neu (n, l, f, w, ä, ö, ü, eu/äu)

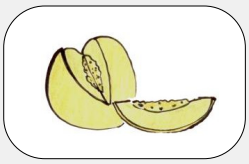

lo Me ne

Me-lo-ne _____



wi ne La

La-wi-ne _____

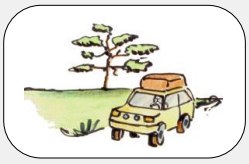

fa ri se rei Sa

Sa-fa-ri-rei-se _____



ne re Si

Si-re-ne _____



nen Ro si eis

Ro-si-nen-eis _____



le na Fi

Fi-na-le _____

ABC Projekt
© 2011 S.Nickel / K. Hübner
Version 02.11
www.abc-projekt.de

Name: _____ Datum: _____

3

5 Ich schreibe meine Anschrift auf.

Formular

Vorname, Name: Pauline Mustermann

Straße: Musterstraße 123

Postleitzahl: 12345

Stadt: Musterstadt

© 2011 S.Nickel / K. Hübner
Version 02.11
www.abc-projekt.de

Name: _____ Datum: _____

3

6 Ich kann das Datum aufschreiben.

keine eigene Aufgabenstellung

Durchführung:
Verweis auf ein bereits notiertes Datum auf einem der Aufgabenbögen

© 2011 S.Nickel / K. Hübner
Version 02.11
www.abc-projekt.de

Name: _____ Datum: _____

3

7 Ich gehe zurück auf Aufgabenblatt **2** und prüfe die Wörter:

Rechtschreib-Kontrolle nach Vorlage

Kriterien zur Wortauswahl:
alphabetische Wortliste (Aufgabe 2)



Euro

Fasan

Löwe

Menü

Rose

Sauna

Seife

Sofa

Wal

Wein

© 2011 S.Nickel / K. Hübner
Version 02.11
www.abc-projekt.de

Name: _____ Datum: _____

3

8 Ich schreibe Wörter zum Thema Essen auf.

Freies Schreiben unterstützt durch Bildimpuls

Durchführung:
Das Szenenbild „gedeckter Tisch“ soll eine visuelle Anregung geben für die freie Verschriftung zum Thema „Essen“. Hierzu können vor der Verschriftlichung gerne mögliche semantische Zielwörter des Themenfeldes dialogisch besprochen werden.

Kriterien der bildlichen Darstellung des semantischen Feldes:
Die Auswahl der bildlichen Darstellungen ermöglicht Verschriftungsanregungen mit folgenden linguistischen Wortstrukturen:
- lauttreue KV-, KVK- oder VK-Struktur (z.B. Banane, Fisch, Nudel)
- lauttreue Wörter mit KK-Verbindungen (z.B. Brot, Fleisch)
- Wörter mit Rechtschreibbesonderheiten (z.B. Teller, Tasse, Löffel)



z.B. Gabel,Messer, Löffel, Glas,

Salat, Banane, Obst, usw.

© 2011 S.Nickel / K. Hübner
Version 02.11
www.abc-projekt.de